forDOM
NOWE OSIEDLE

BYDGOSZCZ / FORDON
UL. PRODUKCYJNA

Bud. C

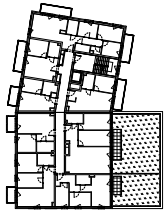

M48

I PIĘTRO | **45,98 m²**

A	ŁAZIENKA	4,00 m²
B	PRZEDPOKÓJ	7,16 m²
C	POKÓJ	8,76 m²
D	POKÓJ	8,28 m²
E	POKÓJ Z ANEKSEM	16,49 m²
POWIERZCHNIA UŻYTKOWA:		**44,69 m²**
F	BALKON	6,61 m²

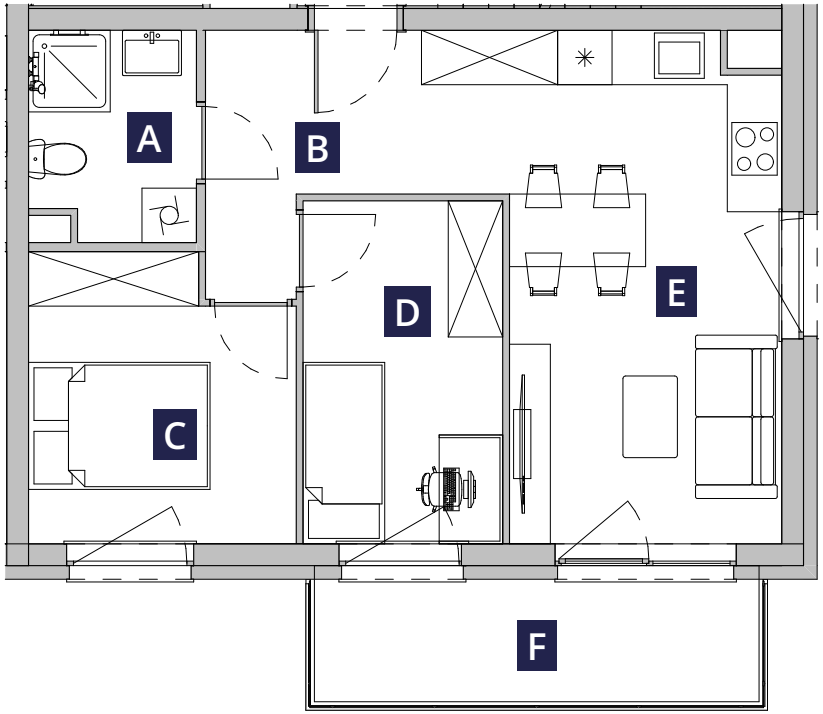

Arkada Invest
BIURO SPRZEDAŻY MIESZKAŃ

BIUROWIEC ARKADA BUSINESS PARK UL. FORDOŃSKA 2, 85-085 BYDGOSZCZ tel. 504 427 427 | WWW.ARKADA-INVEST.PL

Powierzchnia użytkowa mieszkań liczona wg normy PN-ISO 9836:2015 zgodnie z rozporządzeniem Ministra Transportu, Budownictwa i Gospodarki Morskiej z dnia 25 kwietnia 2012 r. Powierzchnia użytkowa mieszkalnia może zmienić się w zależności od wprowadzonych zmian w konfiguracji ścianek działowych. Karta lokalu służy wskazaniu położenia projektowanych pomieszczeń lokalu wrysowanych na podstawie projektu. Nie stanowi ona wiernego odwzorowania powstałego lokalu mieszkalnego. W toku budowy mogą wystąpić niewielkie zmiany w stosunku do informacji zawartych w karcie katalogowej. Naruszenie elementów konstrukcyjnych i obudowy szachtu jest zabronione. Zabudowa balkonów, instalowanie rolet zewnętrznych, markiz, krat, jednostek zewnętrznych klimatyzacji, itp. bez akceptacji głównego projektanta jest zabronione.